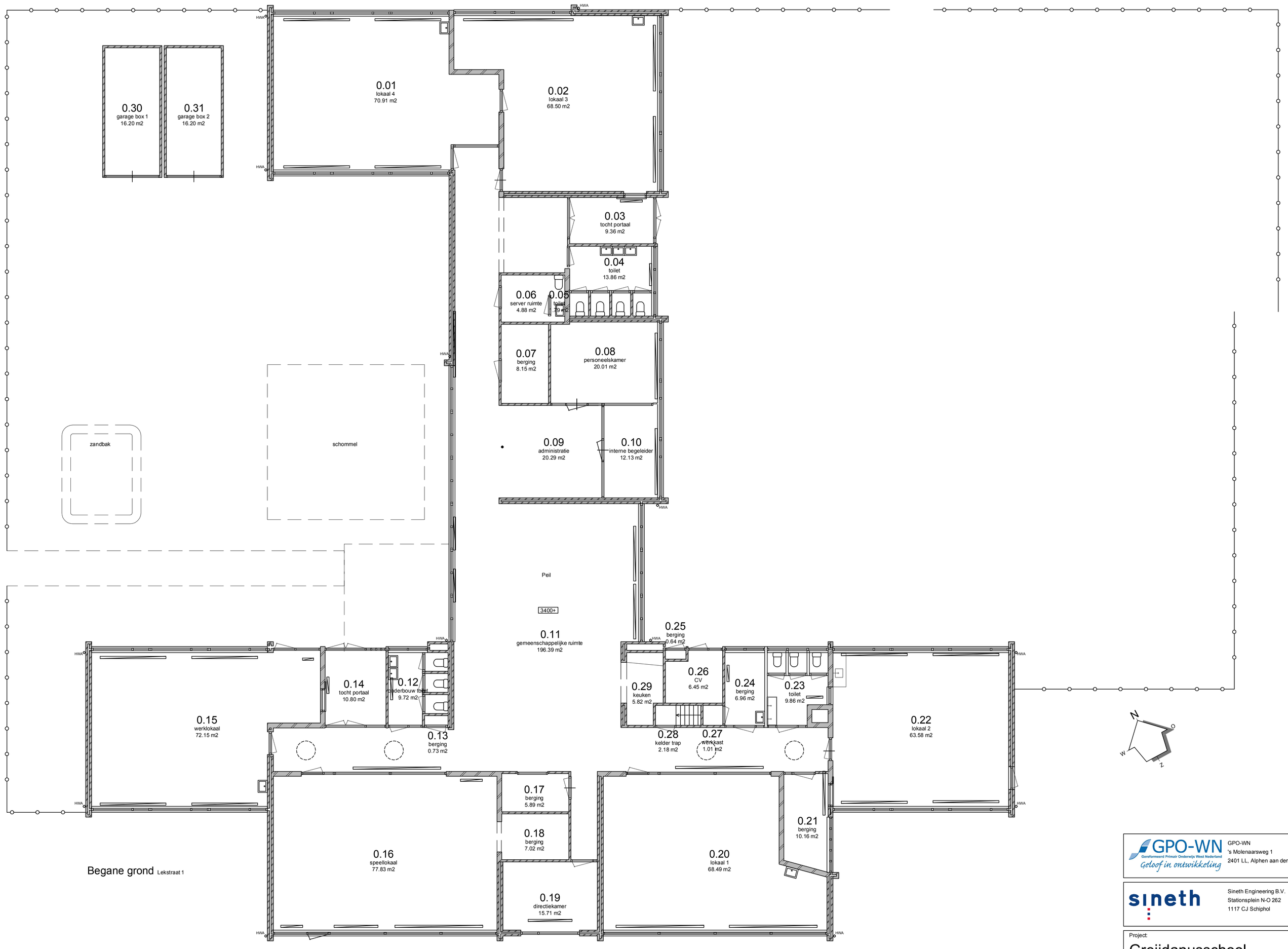

Begane grond Lekstraat 1

renvooi
bestaand
- buitenwand
- metselwerk
- kalkzandsteen
- HSB scheidingswand
- lichte scheidingswand (niet dragend)

GPO-WN
Gezelschaswerk Primair Onderwijs West Nederland
Geloof in ontwikkeling
GPO-WN
's Molenaarsweg 1
2401 LL, Alphen aan den Rijn
Telefoon: +31 (0) 172-418830
Fax : +31 (0) 172-418839
Website : www.gpown.nl
Email : secretariaat@gpown.nl

sineth
Sineth Engineering B.V.
Stationsplein N-O 262
1117 CJ Schiphol
Telefoon: +31 (0) 20 348 4185
Fax : +31 (0) 20 348 4188
Website : www.sineth.nl
Email : info@sineth.nl

Wijziging:
A
B
C
D
E

Project:
Greijdanusschool
Lekstraat 1

Onderdeel:

School:
Prof. Dr. S. Greijdanusschool
Lekstraat 1
1784 VJ, Den Helder
Telefoon: 0223 - 613902
Fax:
E-mail: school@gbsgreijdanus.nl
Website: www.gbsgreijdanus.nl

Fase:
Bestaand

Bestand:
103_GREIJDANUS
Projectnummer:
103
Bladnummer:
BG

Datum: 23-03-2011 | Schaal: 1:100 | Formaat: A1 | Getekend: DvO